შპს მრავალპროფილიანი
საზოგადოებრივი კოლეჯი იმედი

კატალოგი - 2024

შექმენი შენი წარმატებული
მომავალი დღეს!

www.imediprof.edu.ge
collegeimedi@gmail.com

ძვირფასო აპლიკანტებო,

პროფესიის სწორად არჩევა უმნიშვნელოვანესია!!!
გისურვებთ, რომ კოლეჯ იმედში გატარებული წლები თქვენთვის გახდეს როგორც პროფესიული, ასევე პიროვნული ზრდისა და წარმატების მნიშვნელოვანი ეტაპი.
აქ დაგხვდებათ თანამედროვე, კომფორტული საგანმანათლებლო გარემო, კეთილგანწყობილი, პროფესიონალი გუნდი, რომელიც მზადაა იმისათვის, რომ თქვენთან ერთად გაუმკლავდეს ყველა გამოწვევას.
გისურვებთ საინტერესო სტუდენტური ცხოვრებას და გელით ჩვენს კოლეჯში!

იზი იორამაშვილი

კოლეჯის დირექტორი

მისია

მისია კოლეჯი იმედი არის მრავალპროფილიანი პროფესიული საგანმანათლებლო დაწესებულება, რომლის მისიაა თანამედროვე შრომის ბაზრის მოთხოვნების, სახელმწიფოს პრიორიტეტების შესაბამისი კონკურენტუნარიანი, კვალიფიციური სპეციალისტების მომზადება; მთელი ცხოვრების მანძილზე სწავლების შესაძლებლობის ხელშეწყობა; პროფესიულ სტუდენტზე/მსმენელზე/თანამშრომლებზე ორიენტირებული თანამედროვე სასწავლო და სამუშაო გარემოს უზრუნველყოფა; კოლეჯსა და რეალურ ბიზნესს შორის მყარი, ურთიერთეფექტური თანამშრომლობის მექანიზმების განვითარება; შეთავაზებული პროფესიული საგანმანათლებლო პროგრამების საზოგადოების მოთხოვნებთან და შრომის ბაზართან ჰარმონიზაცია

ხედვა

კოლეჯსა და ბიზნესს შორის მყარი, ურთიერთეფექტური პარტნიორობით იყოს 2026-2027 წლისთვის ერთ-ერთი წამყვანი მრავალპროფილიანი კოლეჯი. უზრუნველყოს შრომის ბაზრის მოთხოვნების შესაბამისი კომპეტენციების განვითარება, სწავლის პერიოდშივე პროფესიული სტუდენტების/მსმენელების რეალურ სამუშაო პროცესებში ჩართვა, ინოვაციების, გამოცდილებისა და რესურსების ურთიერთგაზიარება.

ღირებულებები

კოლეჯის საქმიანობის პრინციპები და წესები უზრუნველყოფს სამართლიანი, ჰუმანური, თანასწორი,კონკურენტუნარიანი ,ხელმისაწვდომი, პროფესიულ სტუდენტზე/ მსმენელზე / თანამშრომელზე ორინეტირებული საგანმანათლებლო და სამუშაო გარემოს არსებობას, სადაც ყველას აქვს არჩევანის, ხარისხიანი პროფესიული განათლების მიღების, თვითგამოხატვის თავისუფლება.

მრავალპროფილიანი საზოგადოებრივი კოლეჯი იმედი

რეგისტრაცია www.vet.emis.ge მხოლოდ 22 აპრილიდან 16 მაისის ჩათვლით!

რეგისტრაციის ბმული:
https://vet.emis.ge/#/registration

- **სწავლა სრულად ფინანსდება სახელმწიფოს მიერ!**

- **სწავლის დასრულების შემდეგ მიიღებთ სახელმწიფოს მიერ აღიარებულ ორენოვან დიპლომს დანართით**

კოლეჯის პარტნიორები

შპს ,,კლინიკა მცხეთის ქუჩაზე“

შპს ,,ნიუჰოსპიტალს“

შპს ,,პინეო სამედიცინო ეკოსისტემა

შპს წმინდა მიქაელ მთავარანგელოზის სახ. მრავალპროფილიანი კლინიკური საავადმყოფო

შპს კლინიკა ,,ვივამედი“

აკადემიკოს ნ.ყიფშიძის სახელობის ცენტრალური საუნივერსიტეტო კლინიკა

სს გეფა

შპს ,,პსპ ფარმა“

კოლეჯის პარტნიორები

სს ,,გუდვილი:

იმპექსი

„საქართველოს კარიტასი“

ა(ა)იპ ფერისცვალების მონასტერთან არსებული მოწყალების ცენტრი

კლინიკური საავადმყოფო№ 5 ,,ფსიქიატრიული განყოფილება“

შპს ,,ალტა“

სს,,უნივერსალური სამედიცინო ცენტრი

კოლეჯის პარტნიორები

შპს ერუდიტები

საქართველოს ბანკების ასოციაცია

„ლიბერთი ბანკი“

შპს ,,გაგუას კლინიკა“

გაგა ბაღი ,,ნეიერლენდი“

შპს,,საბანკო სწავლების ცენტრი“

შპს გადაუდებელი ნევროლოგიის კლინიკა ,,ნევროლოგი“

კომპიუტერები“

კოლეჯის პარტნიორები

„თი ბი სი ბანკი“

შპს ერუდიტები, ბაგა-ბაღი

ლეპტოპ-სერვისი

ბაგა-ბაღი #45

შპს,,საბანკო სწავლების ცენტრი“

შპს გადაუდებელი ნევროლოგიის კლინიკა ,,ნევროლოგი“

მბს მულტიმედია და ბიზნეს სისტემები

2024 სასწავლო წელს მიღება გამოცხადდება შემდეგ პროფესიულ საგანმანათლებლო პროგრამებზე:

1

საექთნო საქმე
(V დონე)

2

ფარმაცია(სააფთიაქო)
(V დონე)

3

საფინანსო
სერვისები
(III დონე)

4

აღმზრდელი
(V დონე)

5

ინფორმაციის
ტექნოლოგია
(III დონე)

საექთნო საქმე

პროფესიული საგანმანათლებლო პროგრამის მიზანია: უზრუნველყოს ადგილობრივ და საერთაშორისო ბაზარზე კონკურენტუნარიანი, ზოგად მოვლაზე პასუხისმგებელი ექთანის მომზადება.

პროგრამის მოცულობა: 180 კრედიტი; სწავლის სავარაუდო **ხანგრძლივობა:** 32 სასწავლო თვე. იმ პირებისთვის, რომელთაც არ უდასტურდებათ ქართული ენის კომპეტენცია
პროგრამის მოცულობა: 210 კრედიტი
სწავლის სავარაუდო
ხანგრძლივობა: 38 სასწავლო თვე
პროგრამაზე დაშვების
წინაპირობა: სრული ზოგადი განათლება მისანიჭებელი
კვალიფიკაცია:„უმაღლესი პროფესიული კვალიფიკაცია საექთნო საქმეში/Higher Vocational Qualification in Nursing.“

პროგრამის დასრულების შემდეგ პირს შეუძლია

• შეაფასოს პაციენტის ჯანმრთელობის მდგომარეობა;
• განახორციელოს თერაპიული პაციენტის საექთნო მართვა;
• განახორციელოს ქირურგიული პაციენტის საექთნო მართვა;
• განახორციელოს გადაუდებელი პაციენტის საექთნო მართვა;
•განახორციელოს კრიტიკულმდგომარეობაში მყოფი პაციენტის საექთნო მართვა;
• განახორციელოს პერიოპერაციული პაციენტის საექთნო მართვა;
• განახორციელოსსამეანო და გინეკოლოგიური პაციენტის საექთნო მართვა;
• განახორციელოს პედიატრიული პაციენტის საექთნო მართვა;

• განახორციელოს და უზრუნველყოს შინმოვლისმომსახურების გაწევა;
• განახორციელოსდა უზრუნველყოს გერიატრიული პაციენტის საექთნო მართვა;
• დაგეგმოს და განახორციელოს საკუთარი პრაქტიკისა და მოვლისხარისხის შეფასება;
• დაიცვას სანიტარიულ-ჰიგიენური ნორმები, გარემოსა და უსაფრთხოების წესები.
• შეამოწმოს წესები.

პროგრამის დასრულების შემდეგ პირს შეუძლია დასაქმდეს:

ჯანდაცვის სფეროში, სხვადასხვა პროფილის სამედიცინო დაწესებულებებში, შინმოვლის სფეროში, სხვა ტიპის ორგანიზაციებში, რომლებიც საჭიროებს საექთნო ჩარევას

აღმზრდელი

პროფესიული საგანმანათლებლო პროგრამის მიზანია კვალიფიციური კადრის მომზადება, რომელიც შეძლებს ადრეულ და სკოლამდელ ასაკში ბავშვზე ზრუნვას, მის აღზრდას და განვითარებას. ამ მიზნებისთვის აღმზრდელმა უნდა უზრუნველყოს უსაფრთხო და განმავითარებელი სააღმზრდელო გარემო და ამ პროცესში შეძლოს ბავშვის ოჯახთან, ადრეული და სკოლამდელი აღზრდისა და განათლების დაწესებულების კოლექტივთან, სფეროს წარმომადგენლებთან კომუნიკაცია და საკუთარ პროფესიულ განვითარებაზე ზრუნვა.

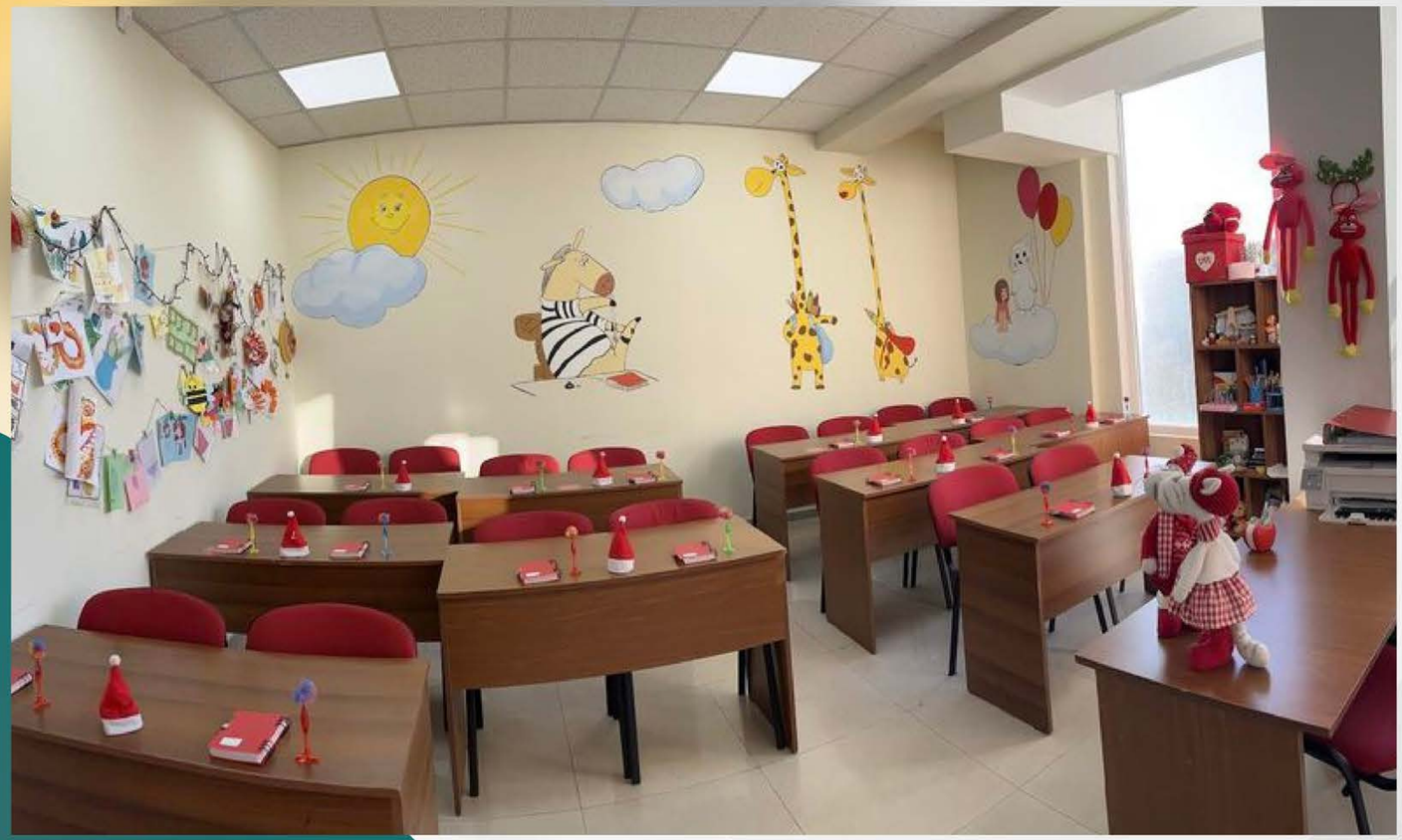

პროგრამის მოცულობა: 116 კრედიტი; სწავლის **სავარაუდო ხანგრძლივობა:** 21 სასწავლო თვე. იმ პირებისთვის, რომელთაც არ უდასტურდებათ ქართული ენის კომპეტენცია პროგრამის **მოცულობა: 1**46 კრედიტი სწავლის სავარაუდო **ხანგრძლივობა:** 26 სასწავლო თვე პროგრამაზე **დაშვების წინაპირობა:** სრული ზოგადი **განათლება მისანიჭებელი კვალიფიკაცია:** „უმაღლესი პროფესიული კვალიფიკაცია სკოლამდელ აღზრდაში / Higher Vocational Qualification in Preschool Education . ”

პროგრამის დასრულების შემდეგ პირს შეუძლია

- ადრეული და სკოლამდელი ასაკის ბავშვის ჰოლისტური განვითარება, მათი ასაკობრივი თავისებურებების, ინტერესების, ინდივიდუალური შესაძლებლობების გათვალისწინებით;
- მრავალფეროვანი, მასტიმულირებელი საგანმანათლებლო და სააღმზრდელო პროცესის დაგეგმვა და მართვა;
- ბავშვის განვითარების ხელშემწყობი სტრატეგიების გამოყენება;
- წარმატებული, უსაფრთხო, მხარდამჭერი სააღმზრდელო გარემოს შექმნა

პროგრამის დასრულების შემდეგ პირს შეუძლია დასაქმდეს:

აღმზრდელის პოზიციაზე, ასევე იმუშაოს თვითდასაქმებით, აღმზრდელად.

HELLO

ფარმაცია(სააფთიაქო)

pროგრამის დასრულების შემდეგ პირს შეუძლია დასაქმდეს: ფარმაცევტის/ფარმაცევტის თანაშემწის პოზიციაზე აფთიაქებში (ავტორიზებულ აფთიაქში, სპეციალიზებულ და საცალო რეალიზაციის სავაჭრო ობიექტში), საბითუმო რეალიზაციის ობიექტზე, სამედიცინო და ფარმაცევტული ტექნიკის მაღაზიებში.

პროგრამის მოცულობა: 123 კრედიტი;
სწავლის სავარაუდო ხანგრძლივობა: 22 სასწავლო თვე.
იმ პირებისთვის, რომელთაც არ უდასტურდებათ ქართული ენის კომპეტენცია
პროგრამის მოცულობა: 153 კრედიტი
სწავლის სავარაუდო ხანგრძლივობა: 28 სასწავლო თვე პროგრამაზე
დაშვების წინაპირობა: სრული ზოგადი განათლება მისანიჭებელი
კვალიფიკაცია : „უმაღლესი პროფესიული კვალიფიკაცია ფარმაციაში /Higher Vocational Qualification in Pharmacy”.

პროგრამის დასრულების შემდეგ პირს შეუძლია

- შეამოწმოს პროდუქცია ვიზუალურად;
- დაადგინოს თანხმლებ დოკუმენტაციასთან იგივეობა;
- შეამოწმოს სასაქონლო ნიშნები და რაოდენობა; განათავსოს პროდუქცია სათანადო ადგილზე; ჩაატაროს სააფთიაქო ნაშთის პერიოდული კონტროლი;
- განახორციელოს ორიგინალური შეფუთვის მცირე შეფუთვებად დაფასოება–მარკირება;
- მომზადება რეცეპტის მიხედვით სითხოვანი, მყარი და რბილი წამლის ფორმები;
- გათვალისწინოს მომხმარებელთან ურთიერთობისას ფარმაცევტული ეთიკის და დეონტოლოგიის პრინციპები;
- განახორციელოს მომხმარებლისათვის სასურველი პროდუქციის შერჩევა-მიწოდება, კონსულტაციის გაწევა პარაფარმაცევტული პროდუქციის მიღების, გამოყენების და შენახვის პირობების შესახებ;
- განახორციელოს ურეცეპტოდ გასაცემი ფარმაცევტული პროდუქციის რეალიზაცია;
- განახორციელოს ანგარიშის მომზადება–ჩაბარება პროდუქციის მიღების, ნაშთის პერიოდული შემოწმების, ექსტემპორალური წამლის ფორმების მომზადების, მცირე შეფუთვებად წამლის ფორმების დაფასოების შესახებ;
- დაიცვას სანიტარიულ-ჰიგიენური ნორმები, გარემოსა და უსაფრთხოების წესები

პროგრამის დასრულების შემდეგ პირს შეუძლია დასაქმდეს:

ჯანდაცვის სფეროში, სხვადასხვა პროფილის სამედიცინო დაწესებულებებში, შინმოვლის სფეროში, სხვა ტიპის ორგანიზაციებში, რომლებიც საჭიროებს საექთნო ჩარევას

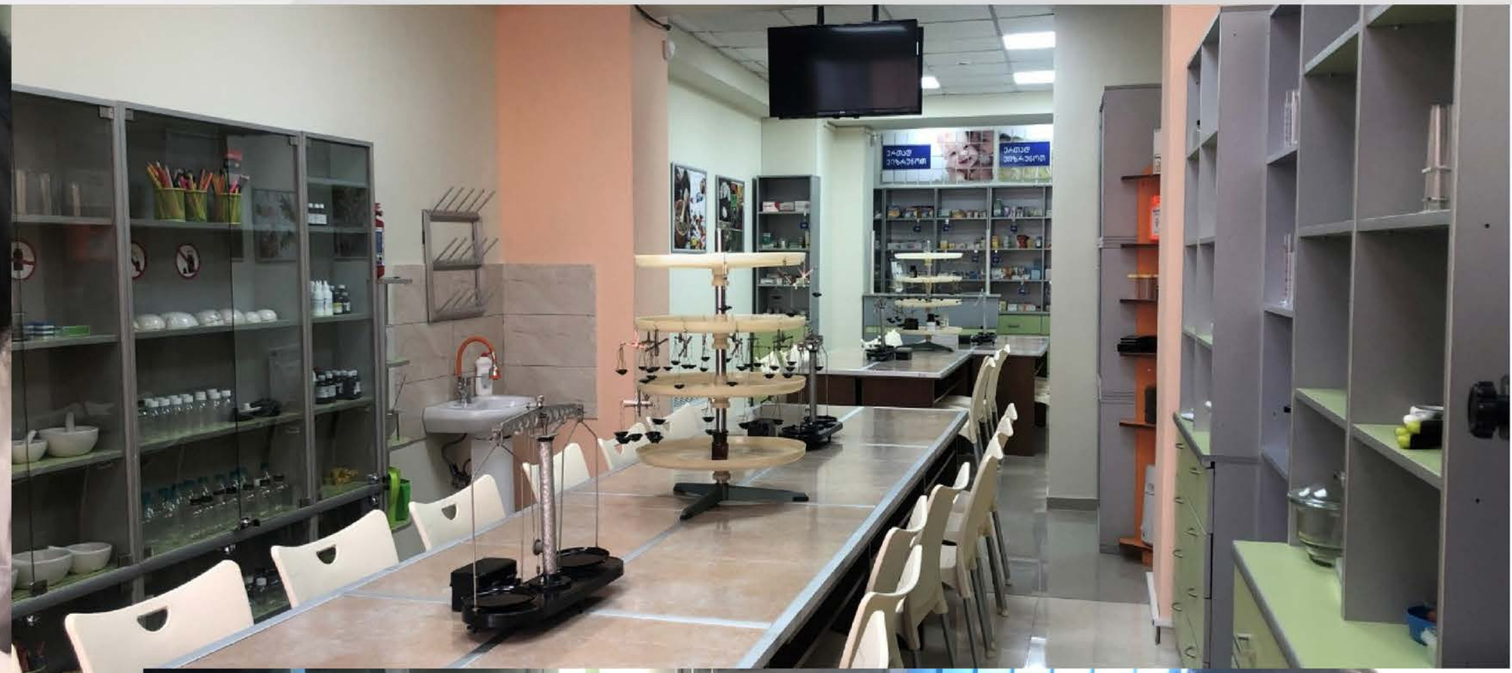

ინფორმაციის ტექნოლოგია

ინფორმაციის ტექნოლოგიების სფეროსთვის უზრუნველყოს კონკურენტუნარიანი კადრის - პერსონალური კომპიუტერის აპარატურული და პროგრამული უზრუნველყოფის ვალიფიცირებული სპეციალისტის მომზადება, რომელიც შეძლებს აპარატურული უზრუნველყოფასა და ოპერაციული სისტემების დაყენებას, განახლებას, დაზიანებების აღმოფხვრას, ოპტიმიზაციას, დიაგნოსტირებასა და მომსახურებას; ექნება სფეროსათვის დამახასიათებელიძირითადიფაქტების,პრინციპების, პროცესებისა და ზოგადი კონცეფციების ცოდნა და გააცნობიერებს გართულებული ამოცანების შესასრულებლად აუცილებელ ნაბიჯებს.

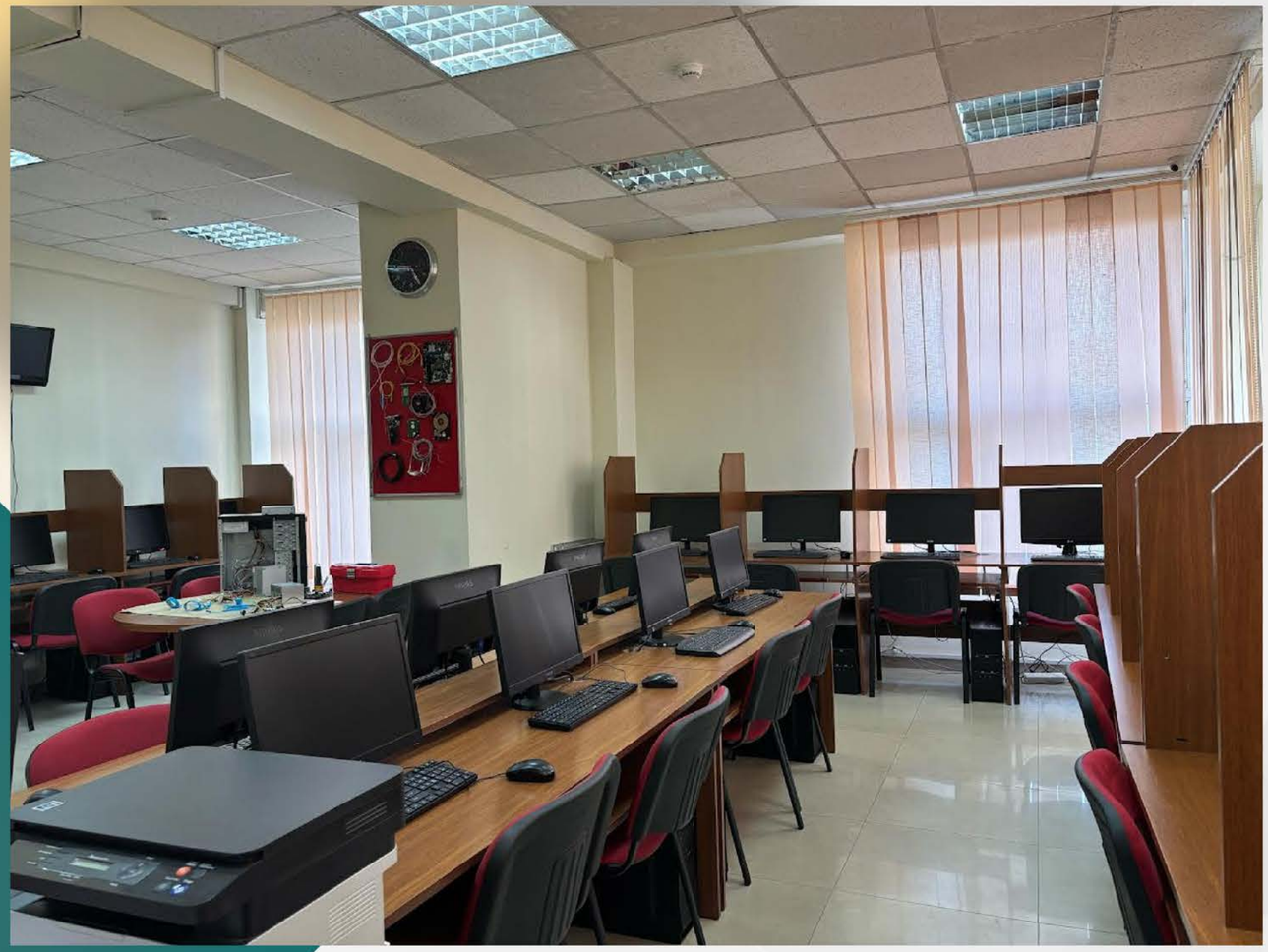

პროგრამის მოცულობა: 6 1 კრედიტი; სწავლის **სავარაუდო ხანგრძლივობა:** 11 სასწავლო თვე. იმ პირებისთვის, რომელთაც არ უდასტურდებათ ქართული ენის კომპეტენცია პროგრამის **მოცულობა:** 7 6 კრედიტი სწავლის სავარაუდო **ხანგრძლივობა:** 14 სასწავლო თვე პროგრამაზე **დაშვების წინაპირობა:** საბაზო განათლება მისანიჭებელი კვალიფიკაცია:საბაზო პროფესიული კვალიფიკაცია ინფორმაციის ტექნოლოგიის მხარდაჭერაში / Basic Vocational Qualification in Information Technology Support

1 პროგრამის დასრულების შემდეგ პირს შეუძლია

- ააწყოს და დააკომპლექტოს პერსონალური კომპიუტერი;
- დაამონტაჟოს პერიფერიული მოწყობილობები; დააინსტალიროს და გამართოს ოპერაციული სისტემი; დააინსტალიროს გამოყენებითი პროგრამული უზრუნველყოფა;
- უზრუნველყოს ოპერაციული სისტემის უსაფრთხოება;
- განასხვავოსქსელების ფუნდამენტური პრინციპები და ტიპები;
- გაარჩიოს ქსელში ინფორმაციის მიმოცვლის მოდელების (TCP/IP,OSI) შრეები და ამ შრეებზე მომუშავე პორტები და ოქმი;
- გამართოს მარტივი სადენიანი და უსადენო შიდა ქსელი;
- შეაფასოს აპარატურული და პროგრამული რისკები და განსაზღვროს პრევენციული ზომები;
- მოახდინოს აპარატურული და პროგრამული პრობლემის იდენტიფიცირება და აღმოფხვრას გაუმართაობა.

პროგრამის დასრულების შემდეგ პირს შეუძლია დასაქმდეს:

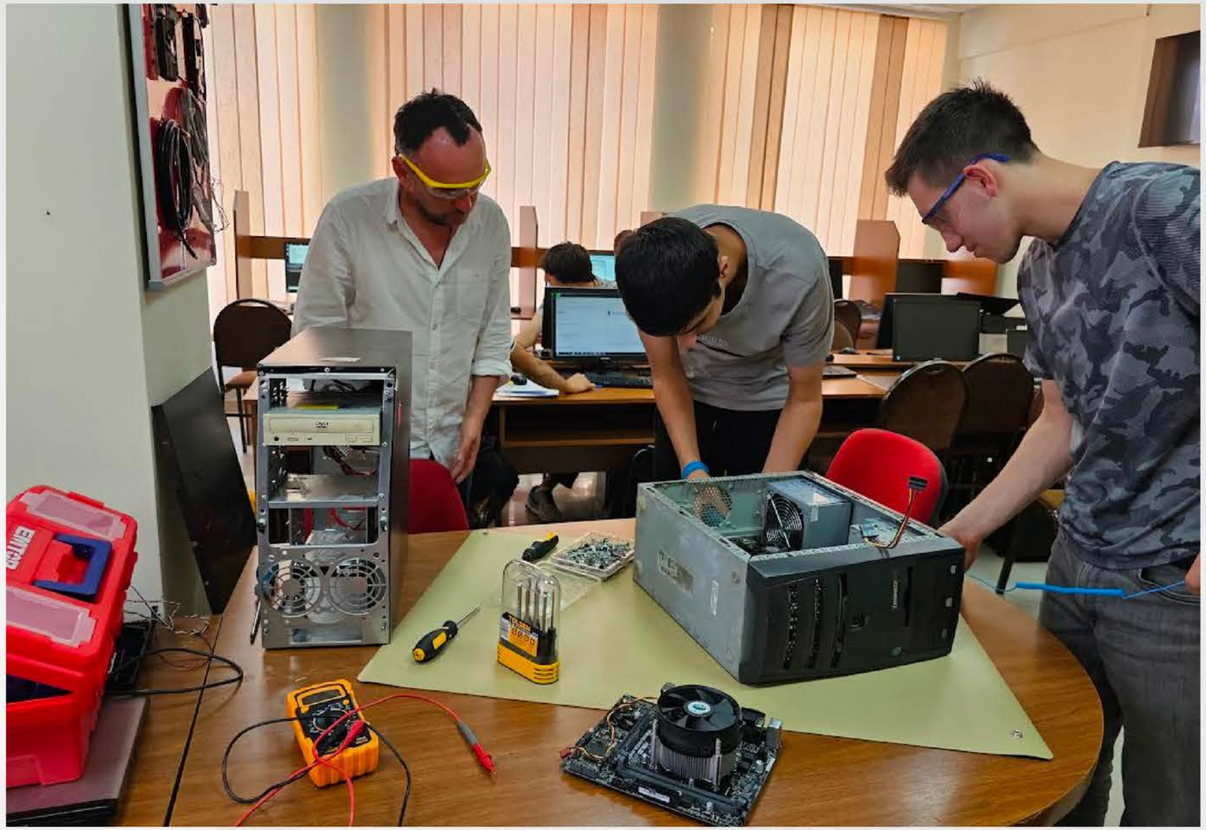

საბაზო პროფესიული კვალიფიკაციის მფლობელს შეუძლია დასაქმდეს ტექნიკური
მხარდაჭერის სპეციალისტად ნებისმიერ სახელწიფო/მუნიციპალურ ორგანიზაციაში
ან/და კერძო კომპანიაში, სადაც გამოიყენება ინფორმაციული ტექნოლოგიები

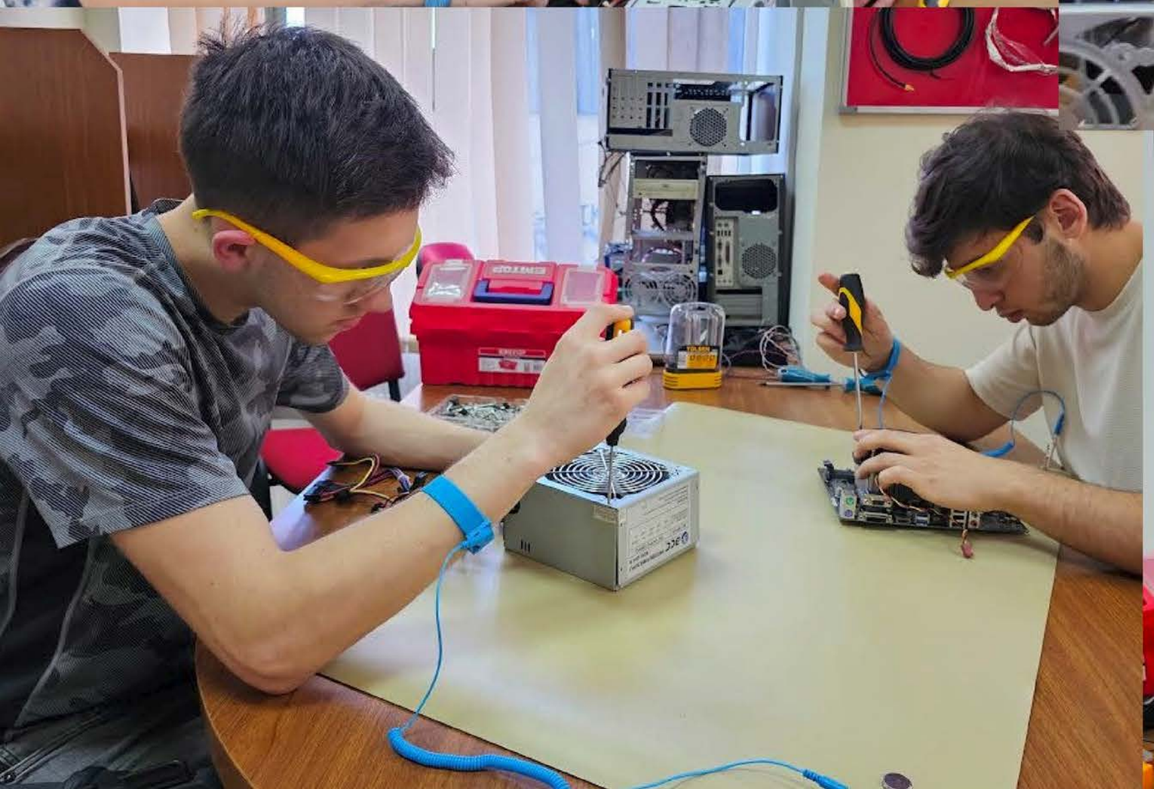

საფინანსო სერვისები

პროგრამის მიზანია, უზრუნველყოს ისეთი პროფესიული პროგრამის დანერგვა, რომელიც მოამზადებს კვალიფიციური საფინანსო სერვისების პერსონალს, რომელიც შეძლებს სხვადასხვა ტიპის საფინანსო მომსახურების გაწევასა და მომხმარებლის საფინანსო სერვისებთან დაკავშირებულ ინფორმირებას. ასევე, საფინანსო სერვისების პროგრამის დანერგვა-განხორციელების ხელშეწყობა

პროგრამის მოცულობა: 52 კრედიტი;
სწავლის სავარაუდო ხანგრძლივობა: 9 სასწავლო თვე. იმ პირებისთვის, რომელთაც არ უდასტურდებათ ქართული ენის კომპეტენცია
პროგრამის მოცულობა: 67 კრედიტი სწავლის სავარაუდო
ხანგრძლივობა: 12 სასწავლო თვე პროგრამაზე დაშვების
წინაპირობა: საბაზო განათლება, არანაკლებ 17 წელი
მისანიჭებელი კვალიფიკაცია:„საბაზო პროფესიული კვალიფიკაცია საფინანსო სერვისებში / Basic Vocational Qualification in Finance Services .

პროგრამის დასრულების შემდეგ პირს შეუძლია

- აწარმოოს ნაღდი და უნაღდო ანგარიშსწორება სავაჭრო ობიექტებში
- აწარმოოს ნაღდი და უნაღდო ანგარიშსწორება საბანკო დაწესებულებებში
- განახორციელოს სალარო და საბანკო ოპერაციები
- შესთავაზოს კლიენტებს საბანკო პროდუქტები ეფექტურად მოემსახუროს კლიენტებს

პროგრამის დასრულების შემდეგ პირს შეუძლია დასაქმდეს:

საფინანსო სერვისებში საბაზო პროფესიული კვალიფიკაციის მფლობელს შეუძლია დასაქმდეს სხვადასხვა სავაჭრო ობიექტების მოლარედ, მათ შორის - ბილეთების გაყიდვების სალაროებში; ბანკებსა და არასაბანკო საკრედიტო-საფინანსო დაწესებილებებში მოლრისა და ოპერატორის პოზიციაზე, ასევე ნივთების დაგირავებითა და ფულადი თანხებისგაცემით დაკავებული აგენტებისა და ბუკმეკერების პოზიციებზე.

A1981W

DON'T WORRY, BE HAPPY!

სწავლის შედეგების მიღწევის დადასტურება და კრედიტის მინიჭება

სწავლის შედეგის მიღწევის დადასტურება შესაძლებელია განმავითარებელი და/ან განმსაზღვრელი შეფასებით. განმავითარებელი შეფასება შესაძლოა განხორციელდეს როგორც ქულების, ასევე - ჩათვლის პრინციპის გამოყენებით. განმსაზღვრელი შეფასება ითვალისწინებს მხოლოდ ჩათვლის პრინციპებზე დაფუძნებული (კომპეტენციების დადასტურებაზე დაფუძნებული) სისტემის გამოყენებას და უშვებს შემდეგი ორი ტიპის შეფასებას:

ა) სწავლის შედეგი დადასტურდა;

ბ) სწავლის შედეგი ვერ დადასტურდა.

კვალიფიკაციისმინიჭება

კვალიფიკაციის მოსაპოვებლადპროფესიულმა სტუდენტმაუნდა დააგროვოსსაგანმანათლებლო პროგრამაში- განსაზღვრულიმოდულებით გათვალისწინებულიყველა კრედიტი, მონაწილეობა მიიღოს შუალედურ შეფასებაში და ჩააბაროს საკვალიფიკაციო გამოცდა.

EXIT
DIPLOMA

ბიბლიოთეკა

კოლეჯის ბიბლიოთეკის ძირითადი დანიშნულებაა ეფექტურად მოემსახუროს საგანმანათლებლო პროცესს. უზრუნველყოს, კოლეჯის პროფესიული სტუდენტებისთვის და პერსონალისთვის საჭირო საგანმანათლებლო რესურსების ხელმისაწვდომობა. საბიბლიოთეკო ფონდი შეიცავს, როგორც ბეჭდურ, ასევე ელექტრონულ რესურსებს. ბიბლიოთეკას, რომელიც აღჭურვილია სათანადო ინვენტარით, ხელმძღვანელობს კვაილიფიციური ბიბლიოთეკარი. სასწავლო და სამუშაო მიზნებიდან გამომდინარე, მკითხველის სარგებლობაშია საბიბლიოთეკო სერვისები (ასლის გადაღება, პრინტერით მომსახურეობა, ინტერნეტით სარგებლობა და სხვა) . სამუშაო დღეები: ორშაბათი - შაბათი

პროფორიენტაცია და კარიერული განვითარება

კოლეჯი ხელს უწყობს დაინტერესებულ, წარმატებულ სტუდენტთა დასაქმებას, კარიერული განვითარების მიმართულების ტრენინგებში, პროექტებში მონაწილეობას.

დაცვა და უსაფრთხოება

კოლეჯის მთელ ტერიტორიაზე დამონტაჟებულია სამეთვალყურეო კამერები. ხანძარსაწინააღმდეგო უსაფრთხოების უზრუნველყოფის, წესრიგის დაცვისა და სამედიცინო მომსხურების უზრუნველყოფის დაცვის მიზნით კოლეჯი უზრუნველყოფილია პირველადი სამედიცინო დახმარების აღმოსაჩენად აუცილებელი ინვენტარითა და სამკურნალო საშუალებებით. კოლეჯის ადმინისტრაციულ პერსონალს გავლილი აქვს პირველადი გადაუდებელი დახმარების ტრენინგი. კოლეჯს ჰყავს შრომის უსაფრთხოების სპეციალისტი და სისტემატიურად ახორციელებს უსაფრთხოების ნორმების შეფასებას.

სოციალური პასუხისმგებლობა

სოციალურად დაუცველი და ფინანსური პრობლემების მქონე პროფესიული სტუდენტებისათვის იმოქმედებს წინასწარ განსაზღვრული საშეღავათო თანხის გადახდის/ გადანაწილების პირობები (თვითდაფინანსების შემთხვევაში), რომლის განსაზღვრაც მოხდება ინდივიდუალურად, პროფესიულ სტუდენტთან გასაუბრების საფუძველზე

დასაქმების მაჩვენებელი

(საექთნო საქმე

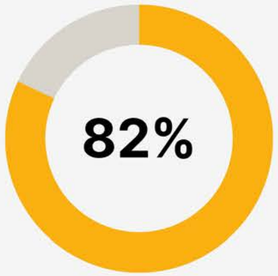

აღმზრდელი

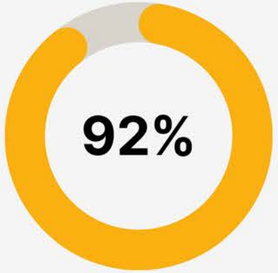

ფარმაცია(სააფთიაქო)

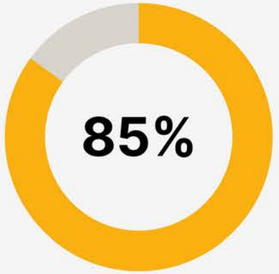

საფინანსო
სერვისები

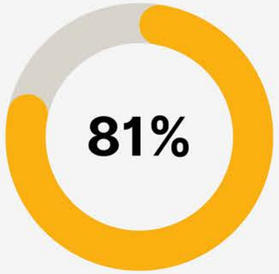

ინფორმაციის
ტექნოლოგია

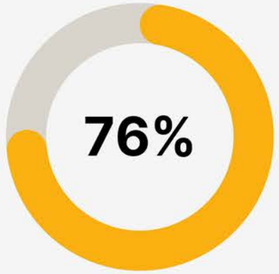

- კოლეჯი ყოველწლიურად ახორციელებს კურსდამთავრებულთა დასაქმების კვლევას, ასევე დამსაქმებელთა კმაყოფილების კვლევას, რაც ეხმარება დაწესებულებას მუდმივად გააუჯობესოს ხარისხი

გასართობი სივრცე პატარებისათვის

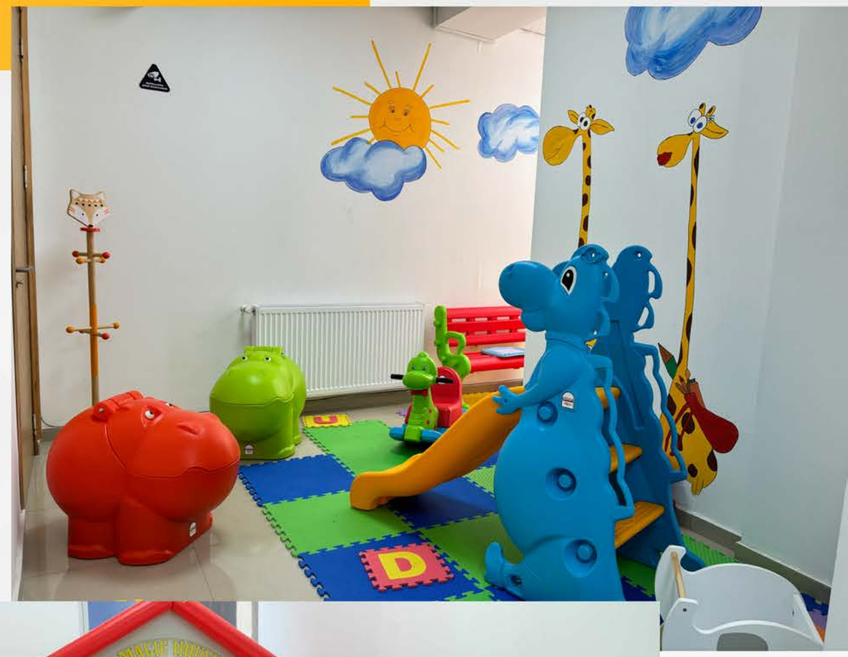

კოლეჯში ფუნქციონირებს საბავშვო სივრცე, სადაც ფერადი, კომფორტული გარემო, ილუსტირებული საბავშვო წიგნები, სახატავები, გასაფერადებლები და კიდევ ბევრი გასართობი.
როცა დედები დაკავებული არიან ბავშვებზე ზრუნავს საბავშვო სივრცის ადმინისტრატორი

სპეციალური საგანმანათლებლო საჭიროების (სსსმ) და შეზღუდული შესაძლებლობების მქონე (შშმ) პროფესიული სტუდენტების სწავლებისათვის

კოლეჯი უზრუნველყოფს სსსმ და შშმ პროფესიულ სტუდენტთათვის ადაპტირებულ სასწავლო გარემოს, შენობაში შესასვლელად არის პანდუსი და ლიფტი, სველი წერტილები ადაპტირებულია, სასწავლო და პრაქტიკული კომპონენტების განხორციელების ადგილებში გადაადგილება ეტლით მოსარგებლე პირთათვის არ იზღუდება.
შეზღუდული შესაძლებლობისა ან/და სპეციალური საგანმანათლებლო საჭიროების მქონე პირთა პროფესიულ საგანმანათლებლო პროგრამაში ჩართულობის უზრუნველყოფის მიზნით, ასეთი პირები მოდულებზე დაიშვებიან მოდულის წინაპირობის/წინაპირობების დაძლევის გარეშე.

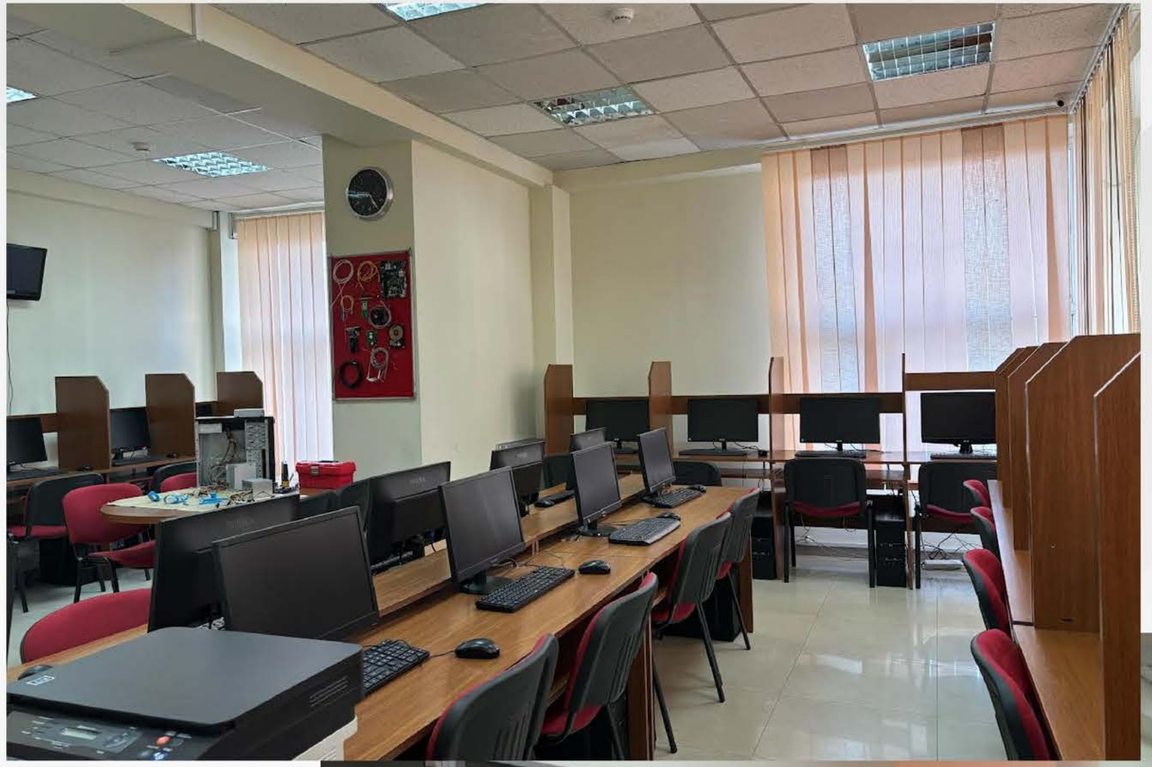

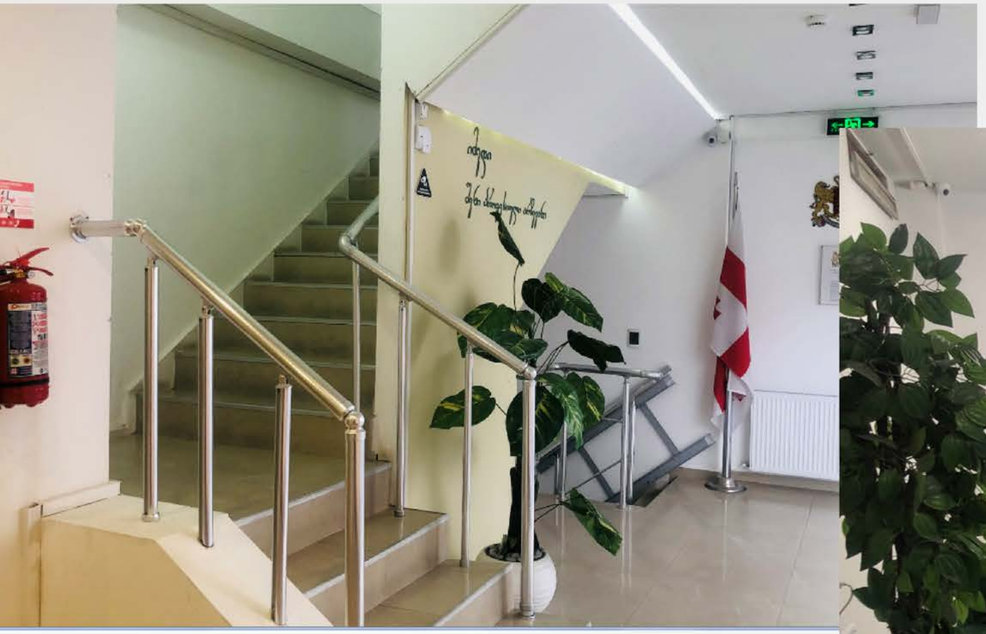

PINEO
NICU

CAUCASIAN MEDICAL SOCIETY

MEDIATHEKA

IMPEX

სტუდენტთა საინფორმაციო მხარდაჭერა

დაინტერესებულ პირებს, აპლიკანტებს, პროფესიულ სტუდენტებს შეუძლიათ მიიღონ ინფორმაცია დაკონსულტაცია რეგისტრაციის, ჩარიცხვის, სასწავლო პროცესის ორგანიზების, პრაქტიკის, შეფასების, საორგანიზაციო და სხვა მნიშვნელოვან საკითხებზე. კოლეჯისაჭიროების/მოთხოვნის შემთხვევაში გასცემს ცნობებს, საჭირო დოკუმენტაციას პროფესიული სტუდენტისსტატუსის, შეფასებისშედეგებისშესახებდა სხვ.

საჭიროების შემთხვევაში უნდა მიმართოთ:

სასწავლო პროცესის მართვის მენეჯერს

სასწავლო პროცესის მართვის სპეციალისტს

მრავალპროფილიანი საზოგადოებრივი კოლეჯი იიმედი

თბილისი, წმინდა ქეთევან
დედოფლის გამზირი 47/49
ბოჭორმის 8

☎599952828; 557519954; 577909033

www.imediprof.edu.ge

collegeimedi@gmail.com

დღეს!!!
მომავალი
წარმატებული
შენი
შექმენი